

普通預金通帳

店番

口座番号

002 1411176

一般社団法人四日市青年会議所 グラニティンク委員会

委員長 杉谷俊輔様

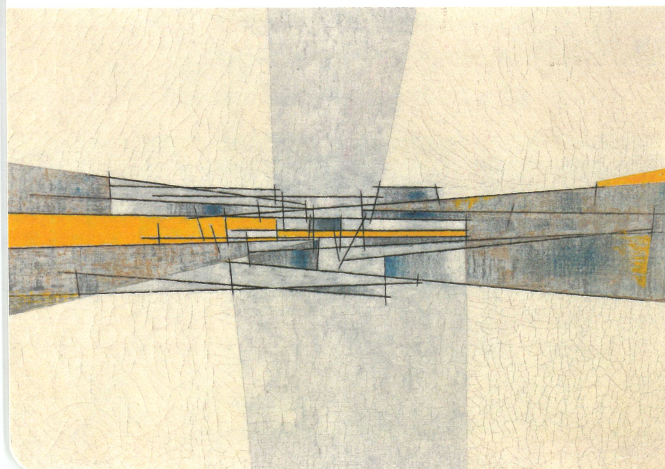

 北伊勢上野信用金庫

おなまえ

シヤ) ヨツカイチセイネンカイキ ヲ ショフ 様

店 番

002

お客様番号

1086069

口座番号

1411176

お給料の振込指定や公共料金の自動支払をご利用の際は、この番号をご指定ください。

カードローン
貸越極度額

設定
変更

千円

千円

北伊勢上野信用金庫

金融機関コード：1581



印紙税法第5条
該当通帳

(本通帳は表紙とも12枚)

譲渡・質入れ禁止

取引店 本店営業部

電話 059(352)3222

発行日 7- 3- 5

通帳繰越店

普通預金をご利用いただきまして、ありがとうございます。

お 願 い

- 通帳と印章は別々に保管されるほうが安全です。
- 通帳と印章またはキャッシュカードを紛失されたり、盗難にあわれた場合は、すぐに当金庫へお申し出ください。
- お届け印や住所などを変更される時は、お早めに取扱店へお届けください。
- 当金庫の「普通預金規定」によりお取扱いたします。

※自動受取り、自動支払いのメモにご利用ください。

自動受取			口座振替		
給 与	日		電 気 料	日	保 険 料
年 金	日		電 話 料	日	ローン返済
配 当 金	日		水 道 料	日	
	日		ガ ス 料	日	
	日		N H K	日	
	日		国 税	日	
	日		地 方 税	日	
	日		クレジット	日	

2024.10



普通預金(兼お借入明細)

1

ー(マイナス印)がある場合はお借入残高を表わします。

	年 月 日	摘 要	お 支 払 金 額	お 預 り 金 額	差 引 残 高
1	7- 3- 5	新規		1,000	¥1,000*
2	7- 3- 5		1,000		¥0*
3	D 7- 3- 7	振込入金*		16,000	¥16,000*
4	D 7- 3- 7	ｼﾔ)ﾖﾂｶｲﾁｾｲﾅﾝｶｲｷﾞｼｮ			*****
5	7- 3-10		11,000	会場費(四日市文化会館)	¥5,000*
6	7- 3-10		4,400	設営費(四日市文化会館)	¥600*
7	7- 3-10		600	余剰金	¥0*
8					
9					
10					
11					
12					
13					
14					
15					
16					
17					
18					
19					
20					
21					
22					
23					
24					

※証券類ご入金の場合の払戻し予定日説明
小切手・手形等を受入れた時は、摘要欄表示の翌日以降払戻しができます。
※摘要欄に「*AD*」、「*CD*」等の「* *」のついた取引については再記帳いたします。